

報名表格

「善別輔導」基礎（四天）課程

日期：2018年10月5日、12日、19日及26日

（星期五）

時間：上午9:30 - 下午5:30

地點：香港薄扶林沙宣道5號2字樓

費用：HK\$4,600

請將填妥之表格及支票（抬頭請寫「香港大學」或
"The University of Hong Kong"）一併寄回：
香港大學行為健康教研中心
香港薄扶林沙宣道5號2字樓

Title:* Professor Dr. Mr. Mrs. Ms.

First Name: _____

Last Name: _____

Correspondence Address:

Tel: _____ Fax: _____

Email: _____

Organization: _____

Position: _____

I know this programme from: _____

I would like to learn the following from this course:

1. _____

2. _____

3. _____

Would you like to be on a mailing list to receive any information on training programs organized by Centre on Behavioral Health in the future? Yes _____ No _____

Date: _____ Signature: _____

*Please tick as appropriate *Fee paid is not refundable

「善別輔導」 基礎（四天）課程 4-Day Training on Bereavement Counseling

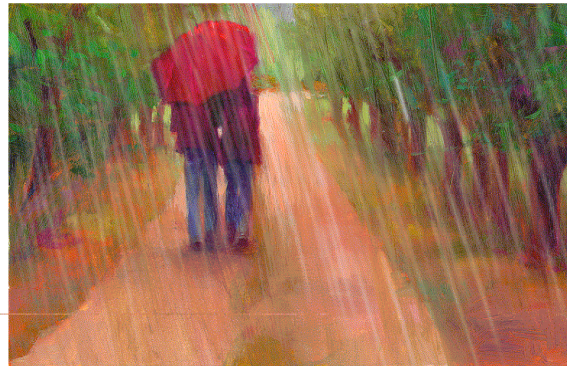

報名及查詢：

電話：2831 5163

傳真：2816 6710

電郵：bhealth@hku.hk

網址：http://cbh.hku.hk



Centre on Behavioral Health
The University of Hong Kong

導師簡介

田芳 Agnes TIN

RSW, MSW, FT

田芳女士乃註冊社工，香港大學社會工作系碩士，並獲死亡學院士（Fellow in Thanatology: Death, Dying & Bereavement, Association of Death Education & Counselling, USA）。

現為香港大學行為健康教研中心名譽講師。田女士從事善別輔導及有關之培訓工作接近二十年，有多年為喪親人士提供個人及小組輔導的經驗，曾撰寫各類有關善別輔導及生死教育之書刊和教材。近年專注培訓工作，為不同專業團體（如社工、護士、輔導員、教會事工、老師等）提供有關善別輔導、臨終關懷，與生死教育之專業培訓、工作坊、及講座等。

對象

本課程以社工、心理學家、輔導員、護士、教會事工、老師、醫護人員等助人專業為對象，尤其在日常工作中需處理有關死亡及喪親之議題。

課程特色

- 工作人員和服務對象一樣，同樣要面對個人和身邊摯愛的死亡。因此，工作人員個人面對生死之態度及能力與輔導工作息息相關。透過體驗性活動及小組討論，鼓勵參加者對生命作反思，為個人及工作在面對生死的議題上有更好的裝備。
- 最佳的善別輔導應由死亡前的準備開始，故本課程亦會涵蓋有關末期病患及臨終關懷的支援。
- 將電影、歌曲、短片等創意媒體，融入教學當中，幫助參加者更容易掌握課程內容。
- 著重理論與實務技巧之融合，並有豐富臨床個案分享作詮釋。

課程目標

本課程希望幫助參加者：

- 反思生命，為個人及工作層面上皆更有能力面對生死的議題。
- 認識臨終照顧、喪親與哀傷的理論及模式。

- 認識有關善別輔導的介入手法及技巧。
- 有效支援不同類別的喪親家屬。

課程內容

- 體驗性工作坊
- 善別輔導中工作人員的個人能力
- 有關臨終照顧、喪親與哀傷的研究、理論及模式
- 如何有效支援末期病患及其家人
- 常見哀傷反應及歷程
- 善別輔導的介入手法及技巧
- 不同哀傷情緒及反應之處理（如內疚、矛盾、恐懼、回憶重現等）
- 如何支援不同類別的喪親家屬（自殺者家屬、兒童、智障人士等）
- 高危因素及複雜性哀傷 (Complicated Grief)

教學語言

中文（廣東話）輔以英語專用名詞

課程詳情

日期：2018年10月5日、12日、19日及26日
（星期五）

時間：上午9:30 - 下午5:30

地點：香港薄扶林沙宣道5號2字樓

費用：HK\$4,600

